

23 JULI 1932. 11130 * 11. NOV. 1942

K. Ing. Dbnr.

82
Nr. 156

Matr.Nr. Ejerlav, Sogn: 8 c m. fl. af Løjtegaard

Akt: Skab

Anmelderens Navn og Bopæl.
cand. jur. et polit. I. Brock
Dr. Tværgade 8



12083 * 23 NOV. 1942

23/7
30
Gulibe

63

DEKLARATION.

"Corneliussens Villaby"

I Anledning af, at undertegnede Ejere af Ejendommene Mtnr. 8 c, 8 e og 8 l og de derfra udstykkede Parceller Mtnr. 8 ah, 8 ai 8 az, 8 ba, 8 bb..... 8 bq, 8 ca, 8 cb 8 cr af Løjtegaard, Taarnby Sogn har erholdt Taarnby Sogneraadets Approbation paa Beliggenhed og Bredde af de paa nævnte Arealer projekterede Veje som vist paa vedhæftede Plan, forpligter jeg herved mig og efterfølgende Ejere af bemeldte Ejendom og de Parceller, hvori den agtes delt til een for alle og alle for een at indgaa paa og overholde følgende Bestemmelser:

1.

Vejene anlægges med den paa Planen angivne Beliggenhed og Bredde (10)m i Henhold til nærmere af Sogneraadet godkendt Projekt, jvf. § 19 i det af Justitsministeriet under 5/8 1913 stadfæstede Bygningsreglement for Taarnby Kommune.

2.

Vejene maa ikke afspærres for den almindelige Færdsel uden Sogneraadets Samtykke, som til enhver Tid kan tilbagekaldes.

3.

Paa Arealet lægges Villaservitut, saaledes at der paa Parcellerne kun maa opføres fritliggende Beboelseshuse, der foruden eventuel Kælder (hvis Afløbsforholdene tillader det) kun maa indeholde 2 fulde Beboelseslag samt enkelte Loftværelser. Udhuse til Beboernes Behov maa opføres paa Grundene.

4.

Denne Deklaration vil være at tinglyse som servitutstiftende paa samtlige forannevnte Ejendommers Blade i Tingbogen, hvortil ligeledes henvises, forsaavidt angaar andre Ejendommene paa hvilende Servitutter, Panthæftelser og andre Byrder.

Paataleret med Hensyn til Servitutternes Bestemmelser har
Taarnby Sogneraad, der ligeledes kan indrømme mindre betydende
Lempelser i disse.

Taarnby, den 12^e Juli- 1932.

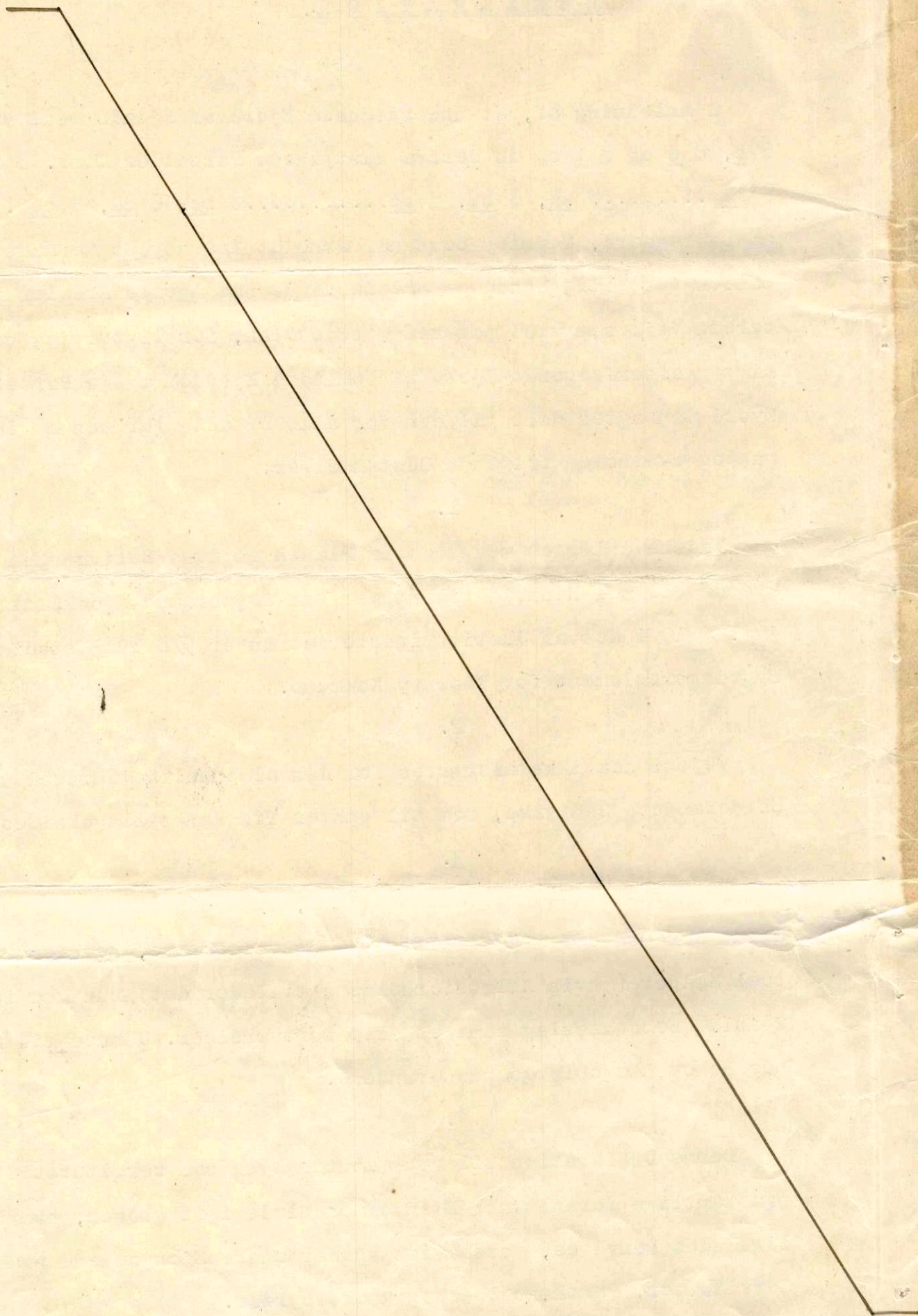

D E K L A R A T I O N.

63

I Anledning af, at undertegnede Ejere af Ejendommene Mtnr. 8 c, 8 e og 8 l og de derfra udstykkede Parceller Mtnr. 8 ah, 8 ai 8 ag, 8 ba 8 bb 8 bø, 8 ca, 8 cb 8 cr af Løjtegaard, Taarnby Sogn har erholdt Taarnby Sogneraadets Approbation paa Beliggenhed og Bredde af de paa nævnte Arealer projekterede Veje som vist paa vedhæftede Plan, forpligter jeg herved mig og efterfølgende Ejere af bemeldte Ejendom og de Parceller, hvori den agtes delt til een for alle og alle for een at indgaa paa ogeoverholde følgende Bestemmelser:

1.

Vejene anlægges med den paa Planen angivne Beliggenhed og Bredde (lo) m i Henhold til nærmere af Sogneraadet godkendt Projekt, jvf. § 19 i det af Justitsministeriet under 5/8 1913 stadfæstede Bygningsreglement for Taarnby Kommune.

2.

Vejene maa ikke afspærres for den almindelige Færdsel uden Sogneraadets Samtykke, som til enhver Tid kan tilbagekaldes.

3.

Paa Arealet lægges Villaservitut, saaledes at der paa Parcellerne kun maa opføres fritliggende Beboelseshuse, der foruden eventuelt Kælder (hvis Afløbsforholdene tillader det) kun maa indeholde 2 fulde Beboelselag samt enkelte Loftværelser. Udhuse til Beboernes Behov maa opføres paa Grundene.

4.

Denne Deklaration vil være at tinglyse som servitutstiftende paa samtlige forannævnte Ejendommers Blade i Tingbogen, hvortil ligeledes henvises, forsaavidt angaar andre Ejendommene paa hvilende Servitutter, Pant hæftelser og andre Byrder.

Paataleret med Hensyn til Servituternes Bestemmelser har Taarnby Sogneraad, der ligeledes kan indrømme mindre betydende Lempelser i disse.

Taarnby den 12' Juli- 1932.

Grundæjeren's Underskrift
Navn, Stilling, Bopæl.

Mtnr. Ejerlav

Til Vitterlighed om Under-
skriverens Myndighed og Da-
teringens og Underskriftens
Rigtighed. (2 Vidner skal
medunderskrive, Navn, Stil-
ling og Bopæl opgives.)

C.O.Hansen (sign.)
Havnebetjent
Uranusalle 8.

8 av

C.O.Hansen (sign.) S.Jensen
Havnebetjent (sign.)
Uranusalle 8. Karetmager
Gemmasalle 16

N.P.Søndergaard (sign.)
Remisearbejder
Gemmasalle 18

8 ai

H.C.Lauðsvig
(sign.)
Gemmasalle 7.

8 bg

R. Eskemose
(sign.)
Gemmasalle 21

8 at

F.V.Munck
(sign.)
Vegasalle 16

8 aø

A. Knudsen
(sign.)
Vegasalle 12

8 ca

Th.Rasmussen
(sign.)
Vegasalle 13

8 be

S.A.Christoffersen (sign.)
Tobaksarbejder
Gemmasalle 20

8 ah

Axel Th.Petersen (sign.)
Maskinmester
Amager Landevej 162.

8 bx

Ejner Olaussen
(sign.)
Vegasalle 7.

8 cl.

R.Hansen (sign.)
Havnearbejder
Gemmasalle 3

8 bs

W. Brener (sign.)
Vegasalle 17

8 cr

Martin Madsen (sign.)
Købmand
Vegasalle 1.

8 ch

J.A.Svendsen (sign.)
Maskinist
Vegasalle 6.

8 bz

K.E.Bjørn
(sign.)
Gemmasalle 15

8 aq

K.Schroder (sign.)
Skibstømrer
Gemmasalle 4.

8 bk

O.Knudsen (sign.)
Tømrer
Gemmasalle 2

8 bi

F.G.Madsen (sign.) Uranusalle 6	8 au	Ejerlav	C.O.Hansen (sign.) Havnebetjent Uranusalle 8	S.Jensen (sign.) Karetmager Gemmasalle 16
Holger Jensen (sign.) Brolæggerformand Gemmasalle 16, st.	88 ak		-7-	-"-
N.Chr.Olsen (sign.) Gemmasalle 8 B.p.	8 bp		-"-	-"-
K.J.Jensen (sign.) Vegasalle 10 8 bø	8 bø		-"-	-"-
N.A.Christensen (sign.) Gemmasalle 5	8 br		-"-	-"-
for Grundejeren uden Ansvar for mig. Bryld(sign.) Landstetssagfører	8 am		-"-	-"-
	Gemmasalle 12			
N.J.Petersen (sign.) Arbejdsmand Uranusalle 5.	8 fn		-"-	-"-
C.P.Jensen (sign.) Overtoldbetjent Amager Landevej 160	8 bu		-"-	-"-
Jord & Betonarbejder K.L.Madsen (sign.) Vegasalle 11	8 bb 8 cc		-"-	-"-
L.Schultze (sign.) Skolebetjent Gemmasalle 14	8 al		-"-	-"-
H.P.Larsen (sign.) Stabsofficiant Randers (Gemmasalle 11-13)	8 ap 8 ao 8 bo		-"-	-"-

Indført i Dagbogen for Retskreds Nr. 3. Københavns Amts søndre og Amager Birk, den 23 Juli 1932. LYST

Nota: Matr. Nr. 8 an er udgaaet af Matrikulen. Ejerne af Matr. Nr. 8 c, 8 l, 8 az, 8 bd, 8 bv, 8 ck, 8 cm, 8 co og 8 cq har ikke underskrevet Deklarationen og de for Matr. Nr. 8 al, 8 am, 8 ay, 8 ba, 8 bb, 8 bm, 8 bn, 8 bu, 8 bz, 8 bæ, 8 ca, 8 cb, 8 cc, 8 cf, 8 cg, 8 ch, 8 ci, 8 cl, 8 fn underskrivende Personer mangler tinglyst Adkomst.

Deklarationen er derfor ikke noteret paa de anførte 30 Matr. Nr.

o. Ring Jørgensen
(sign.) (sign.)

Som Skødehaver ratihaberer jeg den ovenfor lyste Deklaration for Matr. Nr. 8 am.

p. t. København den 9 September 1932.

Teodor Jensen (sign.)

Til Vitterlighed om Skødehavernes Underskrifts Ægthed, Dateringens Rigtighed og Skødehavers Fuldmyndighed.

Jørgen Brock (sign.)
cand.jur.et polit. Kapt.
Dr. Tværgade 8.

A. Madsen (sign.)
Bogholderske
Gernersgade 3, 1 Sal

Som Skødehaver ratihaberer jeg nærværende Deklaration for Matr. Nr. 8 cf, 8 cg, 8 ck, og 8 cl.

M. Jørgensen (sign.)

Til Vitterlighed
J.E.Nissen (sign.) Niels Gylding (sign.)
cand.jur. Overretssagfører

Grundejerens Underskrift. Navn Stilling Bopæl.	Mtnr.	Ejerlav	Til Vitterlighed om Underskriverens Myndighed og Dateringens og Underskriftens Rigtighed. (2 Vidner skal medunderskrive, Navn, Stilling og Bopæl opgives)	
Havnebetjent C. O. Hansen Uranus Alle 8	8 a. v		C. O. Hansen Havnebetjent Uranus Alle 8.	Jensen Kartmager Gemmas Alle 16
N. P. Lindgaard Remissarbetjener Gemmas alle 18	8 a. i		— " —	— " —
Gemmas alle 7.			— " —	— " —
H. C. Landsoing	8 b. g.			
A. E. Munk Gemmas Alle 21	8 a. t.		— " —	— " —
F. V. Munk Vegas alle 16	8 a. o.	Villaby	— " —	— " —
A. Thomsen Vegas alle 12.	8 ca.	Corneliusens Maugler Adkomst	— " —	— " —
Th. Rosmussen Vegas alle 13	8 b. e		— " —	— " —
S. A. Christoffersen. Tobaksarbejder. Gemmas alle 20	8 a. h		— " —	— " —
Aul. Th. Petersen Mønstremester Amager Landvej 162.	8 b. t.		— " —	— " —
Ejner Clausen Vegas Alle 7.	8 a. b.	Maugler Adkomst	— " —	— " —

Grundejerens Under- skrift. Navn, Stilling Bopæl.	Mtnr.	Ejerlav.	Til Vitterlighed om Underskriverens Myndighed og Dateringens og Under- skriftens Rigtighed. (2 Vidner skal medunderskrive. Navn, Stilling og Bopæl opgives.)	
H. O. Hansen Gemmas alle 3	8 bs		C. O. Hansen Havnebetjent Uranus Alle 8	Jensen Kartmager Gemmas Alle 16
W. P. Jensen Vegas alle 17	8 cr.		— " —	— " —
Rohmard Martin Nadsen Vegas alle 1	8 ch.	mangler Adkomst	— " —	— " —
Mastkuisch J. P. Sørensen Vegas alle 6	8 by	mangler Adkomst Vildby	— " —	— " —
P. E. P. Jøhn Gemmas alle 15	8 ag	Vildby	— " —	— " —
K. Schrader Skebstønnen Gemmas alle 4	8 bk	Corneliusens	— " —	— " —
O. Thomsen Tjørner Gemmas alle 2	8 bi	Corneliusens	— " —	— " —
W. H. Skikkelse augetvander 152	8 ch.		— " —	— " —
E. A. C. Berg Konservemåster Gemmas alle 19	8 as		— " —	— " —
M. J. Jørgensen Vegas alle 5	8 c. f.	mangler Adkomst	— " —	— " —

Grundejerens Under- skrift. Navn, Stilling Bopæl	Mtnr.	Ejerlav	Til Vitterlighed om Underskriverens Myndighed og Dateringens og Under- skriftens Rigtighed. (2 Vidner skal medunderskrive, Navn, Stilling og Bopæl opgives).	
H. Jacobsen Vegas alle 9.	8cd. 8cn.		C. O. Hansen Havnebetjent Vranus Alle 8	Jensen Karlsmager Gummas Alle 16
Mari Nielsen Smager Pandery 166	8ei 8el	Maunder Adkomst	"	4
Gummas Alle 10 Pottanus Portner	8bm.	Kellner AdP	"	"
Anna Tingedal Vegas Alle 18	8aa	Vilaby	"	"
O Pedersen Vegas Alle 14	8ba	Korneliusens	Maunder Adk	"
C Brauer Vegas alle 8	8b.a.	Korneliusens	Maunder Adk.	"
H. Mauritzsen Vranus alle 18.	8.b.f.	Korneliusens	"	"
A. Wachmann Bankdirektor amagerbanen Cantaplet Nr. 10	8ag	Korneliusens	Maunder Adk.	"
Ad Commissions Carlsberg Ny Skjoldgaard.			Gummas N: 1 8.b.t. 8 " " 8 8.b.n. " " " " 14 8.a.t.	"
Johan Sorensen Gummas Alle N: 6	8bl.		"	"

Til Vitterlighed om Underskriv-
rens Myndighed og Dateringens og
Underskriftens Rigtighed.
(2 Vidner skal medunderskrive, Navn
Stilling og Bopæl opgives.)

Grundejerens Underskrift
Navn
Stilling
Bopæl.

Mnr. Ejerlav

<p>P. A. Magleby Vegas alle 3.</p>	<p>8 c. p. 8 c. g.</p>	<p>il Bred Kjøbmands Allé</p>	<p>Havnebelgent C. O. Hansen Uranus Alle 8</p>	<p>Jensen Kartmager Gemmas Alle 16</p>
<p>J. O. Rye Løjtnant Kjøbmandsvej 19</p>	<p>8 b. g. 8 b. y.</p>		<p>~ ~ ~</p>	<p>~ ~ ~</p>
<p>Jensen Kartmager Gemmas Alle 16</p>	<p>8 f. f.</p>		<p>~ ~ ~</p>	<p>~ ~ ~</p>
<p>Uranus Alle 7 A. A. Taastrup</p>	<p>8. b. e.</p>	<p>Villaby</p>	<p>~ ~ ~</p>	<p>~ ~ ~</p>
<p>J. A. Talleu Bang Værkstedsarbejder Uranus Alle No. 10</p>	<p>8 a. x</p>		<p>~ ~ ~</p>	<p>~ ~ ~</p>
<p>A. G. Madsen Uranus Alle 6</p>	<p>8. a. u.</p>	<p>Corneliusens</p>	<p>~ ~ ~</p>	<p>~ ~ ~</p>
<p>Holger Jensen Broløggerformand Gemmas Alle 16 st</p>	<p>8. a. k. 8 d. k.</p>		<p>~ ~ ~</p>	<p>~ ~ ~</p>
<p>M. Christensen Gemmas alle 9 8. B. p.</p>	<p>8 b. p.</p>		<p>~ ~ ~</p>	<p>~ ~ ~</p>
<p>K. J. Jensen Vegas Alle 10 8. b. p.</p>	<p>8 b. p.</p>		<p>~ ~ ~</p>	<p>~ ~ ~</p>
<p>N. A. Christensen Gemmas Alle 5</p>	<p>8. b. r. 8. b. t.</p>		<p>~ ~ ~</p>	<p>~ ~ ~</p>

Grundejerens Underskrift Navn, Stilling Bopæl	Mtnr.	Ejerlav	Til Vitterlighed om Underskriverens Myndighed og Dateringens og Under- skriftens Rigtighed. (2 Vidner skal medunderskrive, Navn. og Stilling og Bopæl opgives.)	
for Opvekslingen uden Kunne for min Glemmas Rettigheder A. J. Petersen Arbejds Uranus alle 5	8 am maual. Adk.	Havnebjerg C. O. Hansen Uranus alle 8	Jensen Karlsmager Glemmas alle 16	
A. J. Petersen Arbejds Uranus alle 5	8 F. d. 8. for	maual. Adk. u	u	u
A. J. Petersen Overledet. Arbejds 160	8 for	maual. Adk	u	u
		Vallaby	u	u
		Corneliusens	u	u
			u	u
			u	u
			u	u
			u	u
			u	u

Grundejerens Under- skrift. Navn, Stilling Bopæl	Mtnr.	Ejerlav	Til Vitterlighed om Underskrive- rens Myndighed og Dateringens og Underskriftens Rigtighed. (2 Vidner skal medunderskrive, Navn, Stilling og Bopæl opgives.)	
Jord- & Betonarbejder K. L. Madrup Vejers Alle ^{11 21/32}	8.66 8.66	Mangler Bak	Havnebetjent C. O. Hansen Uranus Alle 8	Hansen Kartmager Gemmas Alle 10
L. Schulze Skolebetjent Gemmas Alle 14.	8 al	Mangler adl	~ ~ ~	~ ~ ~
H. J. Larsen Stabsassistent Randers	8 ap 8 ⁰⁰ 8 ⁶⁰		~ ~ ~	~ ~ ~
		Villaby	~ ~ ~	~ ~ ~
		Lonebussens	~ ~ ~	~ ~ ~
			~ ~ ~	~ ~ ~
			~ ~ ~	~ ~ ~
			~ ~ ~	~ ~ ~
	8		~ ~ ~	~ ~ ~
			~ ~ ~	~ ~ ~

V.A.Mikkelsen (sign.) Amagerlandevej	8 bh	Ejerlav	C.Hansen (sign.) Havnebetjent Uranusalle 8	A.Jensen (sign.) Karetmager Gemmasalle 16.
Claes Asberg (sign.) Konservesmester Gemmasalle 19	8 as		"	"
Mau Jørgensen (sign.) Vegasalle 5.	8 cf		"	"
J.Jacobsen (sign.) Vegasalle 9	8 cd 8 cn		"	"
M.Nielsen (sign.) Amager Landevej 166	8 ci 8 cl		"	"
P. Hansen (sign.) Portner Gemmasalle 10	8 bm		"	"
Anna Tingedal (sign.) Vegasalle 18	8 æ		"	"
O.Pedersen (sign.) Vegasalle 14	8 ba		"	"
C.Bræner (sign.) Vegasalle 8	8 bæ		"	"
H.Mauritzen (sign.) Uranusalle 12.	8 bf		"	"
G.Markmand Hansen (sign.) Bankdirektør Amagerbanken	8 ag		"	"
B.D.Corneliussen (sign.) Overdyrlæge Ny Skjelgaard	Gemmas Nr. 1 " 8 " 17	8 bt 8 bn 8 ar	"	"
Johan Sørensen (sign.) Gemmasalle 6	8 bl		"	"
P.A.Magleby (sign.) Vegasalle 3	8 cp 8 cg		"	"
J.erne (sign.) Sagfører Amager Landevej 19	8 bg 8 by		"	"
S.Jensen (sign.) Karetmager Gemmasalle 16	8 ff		"	"
A.A.Faaborg (sign.) Uranusalle	8 be		"	"
Juul Fallenkamp Værkstedsarbejder Uranusalle 10	8 ax		"	"

(sign.) nndly9 afein (.n.ia) nssak.3.7
 xerfigaateriev9 .107.0000

F.G.Madsen (sign.) Uranusalle 6	8 au	Ejerlav	C.O.Hansen (sign.) Havnebetjent Uranusalle 8	S.Jensen (sign.) Karetmager Gemmasalle 16
Holger Jensen (sign.) Brolæggerformand Gemmasalle 16, st.	88 ak		-7-	-"-
N.Chr.Olsen (sign.) Gemmasalle 8 B.p.	8 bp		-"-	-"-
K.J.Jensen (sign.) Vegasalle 10 8 bø	8 bø		-"-	-"-
N.A.Christensen (sign.) Gemmasalle 5	8 br		-"-	-"-
for Grundejeren uden Ansvar for mig. Bryld (sign.) Landstetssagfører Gemmasalle 12	8 am		-"-	-"-
N.J.Petersen (sign.) Arbejdsmand Uranusalle 5.	8 fn		-"-	-"-
C.P.Jensen (sign.) Overtoldbetjent Amager Landevej 160	8 bu		-"-	-"-
Jord & Betonarbejder K.L.Madsen (sign.) Vegasalle 11	8 bb 8 cc		-"-	-"-
L.Schultze (sign.) Skolebetjent Gemmasalle 14	8 al		-"-	-"-
H.P.Larsen (sign.) Stabsofficiant Randers (Gemmasalle 11-13)	8 ap 8 ao 8 bo		-"-	-"-

Indført i Dagbogen for Retskreds Nr. 3. Københavns Amts søndre og Amager Birk,
den 23 Juli 1932. LYST

Nota: Matr. Nr. 8 an er udgaaet af Matrikulen. Ejerne af Matr. Nr. 8 c, 8 l,
8 az, 8 bd, 8 bv, 8 ck, 8 cm, 8 co og 8 cq har ikke underskrevet Deklarationen
og de for Matr. Nr. 8 al, 8 am, 8 ay, 8 ba, 8 bb, 8 bm, 8 bn, 8 bu, 8 bz, 8 bæ,
8 ca, 8 cb, 8 cc, 8 cf, 8 cg, 8 ch, 8 ci, 8 cl, 8 fn underskrivende Personer
mangler tinglyst Adkomst.

Deklarationen er derfor ikke noteret paa de anførte 30 Matr. Nr.

o. Ring Jørgensen
(sign.) (sign.)

Som Skødehaver ratihaberer jeg den ovenfor lyste Deklaration for Matr. Nr. 8 am.

p. t. København den 9 September 1932.

Teodor Jensen (sign.)

Til Vitterlighed om Skødehavernes Underskrifts Ægthed, Dateringens Rigtighed og
Skødehavers Fuldmyndighed.

Jørgen Brock (sign.)
cand.jur.et polit. Kapt.
Dr. Tværgade 8.

A. Madsen (sign.)
Bogholderske
Gernersgade 3,1 Sal

Som Skødehaver ratihaberer jeg nærværende Deklaration for Matr. Nr. 8 cf, 8 cg,
8 ck, og 8 cl.

M. Jørgensen (sign.)

Til Vitterlighed
J.E.Nissen (sign.) Niels Gylding (sign.)
cand.jur. Overretssagfører

Indført i Dagbogen for Retskreds Nr. 3.

Kjøbenhavns Amts søndre og Amager

Birk, den 23. JUL. 1932

Lyst.

Nota: Matr. Nr. 8 an & udgaaet af Matr. boken.
Ejerne af Matr. Nr. 8 e, 8 e, 8 l, 8 a, 8 b, 8 b, 8 k ^{7/33}
8 m, 8 o & 8 f har ikke underskrevet de blaa
boken & de for Matr. Nr. 8 a, 8 a ^{7/32}, 8 a, 8 b, 8 b,
8 b, 8 b, 8 b, 8 b, 8 a, 8 a, 8 c, 8 c, 8 c, 8 c ^{7/33}
8 c, 8 c, 8 c, 8 c ^{7/33} & 8 f underskriverne
mangler tinglyst skattemest.

Deblorationen er derfor ikke roteret paa de
angførte 30 Matr. Nr.

Sagt A. 4225

[Handwritten signatures]

Paa Skødehaars skattebureau, jeg den ovenfor lygte
deklaration for Matr. Nr. 8 an.

P. H. Kjøbenhavn den 9. Sept. 1932.

[Handwritten signature]

Til Viderlygtes den Skødehaars skattebureaues underskrifts
Regtighed, Sakemæssig Rigtighed og Skødehaars Skattebureaues
myndighed.

Jørgen Brock
Aued. jor. og polit. kapt.
St. Trængsle S.

A. Madson
Bogholdstue
Bernersgade 3 I M.

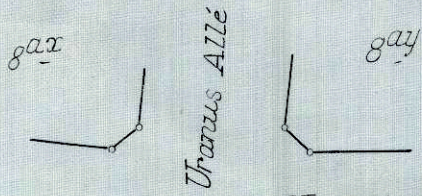

Vegas Allé = 10,00 m.br.

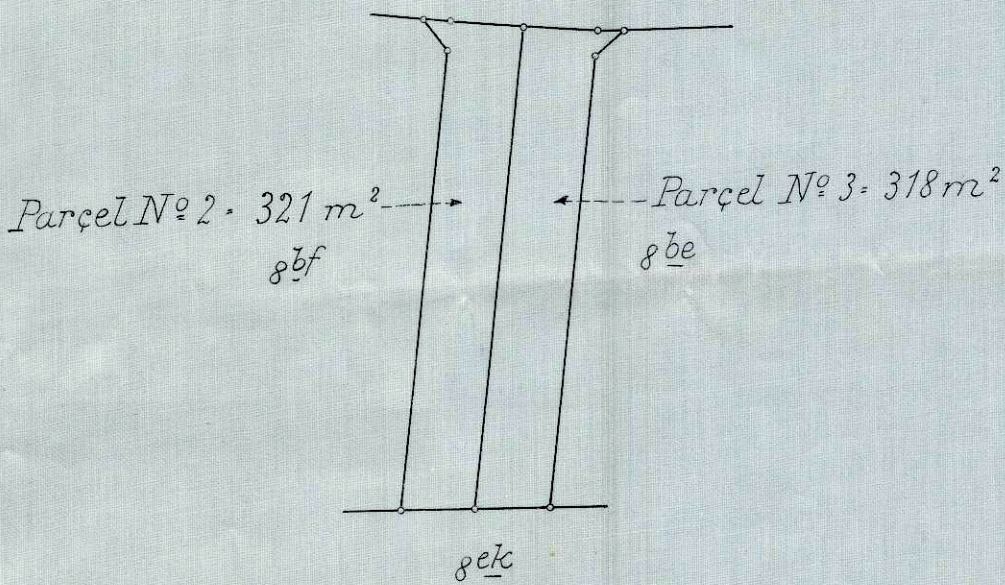

Parceller af Matr. N^o 8^c

Løjtegaard

Taarneby Sogn.

Okt. 1942

Maesl
Landinspektør

1:500

24/28 Vedtaget udstykning af g/f. Corneliusens ~~Hinde~~ Villaby
(aff. af farmanden E. Gall til orientering)

Parcel 14 af Matr. Nr. 8^e

NORD

11 25

8616/63

Metermaal.

1 m² = ca. 2 1/2 □ Alen
1 ha = 10000 m² = ca. 25380 □ Alen
ca. 5516 m² = 14000 □ Alen = 1 Td. Land.

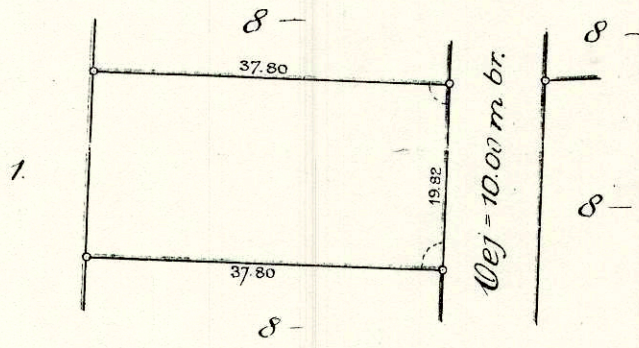

1:800
1:4000

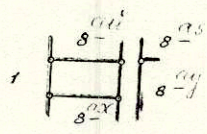

Cverensstemmende med Matrikulkortet.

Hartkorn

o Tdr. o Skp o Fkr. 22 1/2 o 1/2

Direktoratet for Matrikulsvesenet i Decbr. 1920.

N.P. Thomsen
Overinspektør

Forevist i Københavns Amts
Søndre Birks Ret den 6/11/20

Matr. Nr. 8 ^{anv}

Løjlegaard, Tjørnby Sogn

Sokkelunds Herred
Københavns Amt

Arealet udgør, beregnet efter Maal 749 m², heraf Vej 0 m²

Udfærdiget i Anledning af Udstykning Aar 1920.

Andreas Schmidt

Landinspektør.

Maalestoksforhold 1: 800 og 1: 4000

Udskrift